

Elaborato prescrittivo

RUE 2

Regolamento Urbanistico Edilizio

RUE 2 - Regimi normativi della città esistente e del territorio extraurbano

ADOSSATO
APPROVATO
PUBBLICATO

il 03/07/08 con Delibera di CC. n.64552/102
il 28/07/09 con Delibera di CC. n.77035/133
il 26/08/09 sul B.U.R. n° 152/2009

MODIFICATA CON:
Delibera di CC n. 54946/88 del 14/04/2016 Approvazione Variante Adeguamento e semplificazione RUE
Delibera di CC n. 222674/155 del 11/12/2018 2° POC Modificato Ripubblicato
Delibera di C.C. n. 148 del 24/09/2019 Approvazione Variante in riduzione 2018 al PSC (adottata con Del. C.C. n.222989/156 del 11/12/2018)
Delibera di C.C. n. 36 del 12/05/2020 Variante di Adeguamento 2019 al RUE

tavola 060

RAGONE

Rapporto 1:5000

Sindaco	Fabrizio Matteucci	Resp. ambiente	Dott. Angela Vistoli	Collaboratori:	Arch. Raffaella Bendazzi
Segretario Generale	Dott. Paolo Neri	Resp. edilizia	Arch. Flavio Magnani		Arch. Stefania Bertozzi
Assessore Urbanistica	Gabrio Maraldi				Arch. Paola Balli
CONSULENTI	Prof. Arch. Gianluigi Nigro				Dott. Roberto Zenobi
Consulente generale	Arch. Tiziana Allieri				Arch. Elisa Giunchi
Collaboratori	Arch. Edoardo Preger				Arch. Daniela Giunchi
Consulente operativo	Arch. Francesco Nigro	Segreteria	Giovanna Galassi Minguzzi		Arch. Caterina Gramantieri
Consulente paesaggio		Comunicazione	Francesca Gordini		Dott. Paolo Minguzzi
UNITA' DI PROGETTO					
Responsabile	Arch. Franco Stringa				
Coordinatore	Arch. Alberto Mutti				
Responsabile attività	Arch. Francesca Proni				
	Arch. Antonio Olivucci				
	Arch. Leonardo Rossi				
	Arch. Antonio Tassinari				
	Francesca Brusini				
	Federica Proni				
Istruttori tecnici					

Comune di Ravenna

PRG 2003 Regolamento Urbanistico Edilizio

tavola 060

QUADRO D'UNIONE

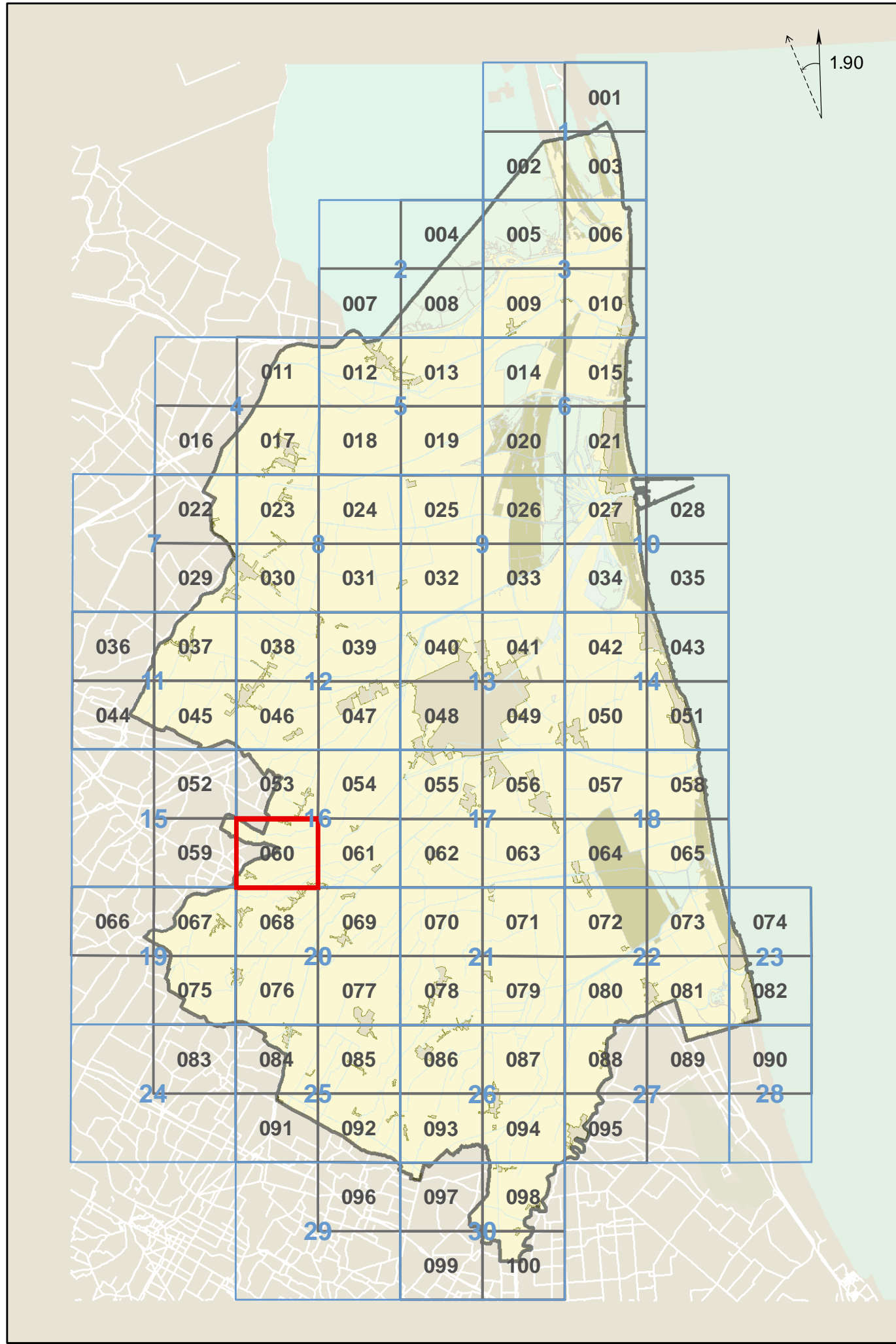

Comune di Ravenna

PRG 2003 Regolamento Urbanistico Edilizio

tavola 060

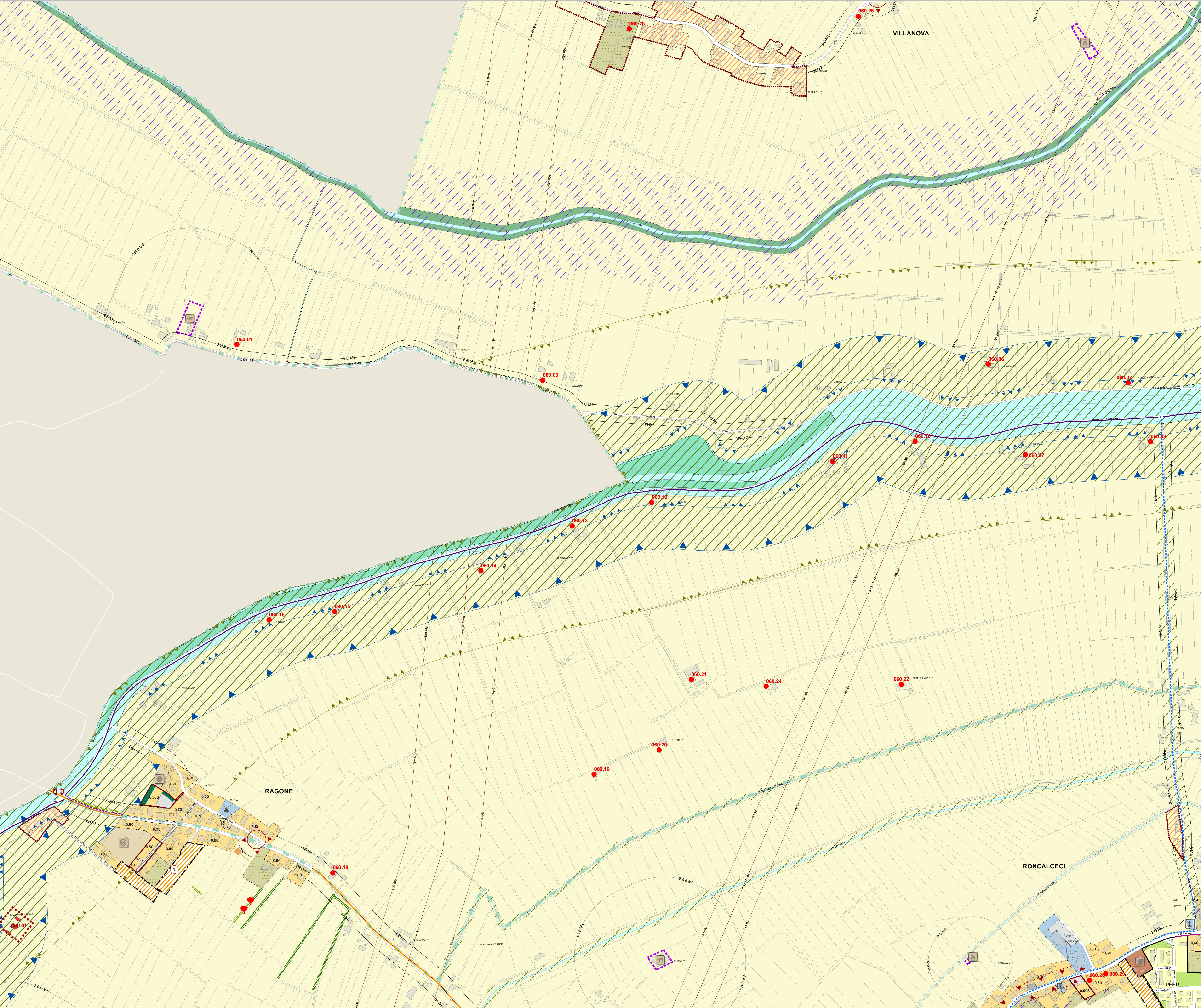

tavola 060