

Elaborato prescrittivo **RUE 2**
Regolamento Urbanistico Edilizio
 RUE 2 - Regimi normativi della città esistente
 e del territorio extraurbano

ADOTTATO il 03/07/08 con Delibera di C.C. n.64552/102
 APPROVATO il 28/07/09 con Delibera di C.C. n.77035/133
 PUBBLICATO il 26/08/09 sul B.U.R. n° 152/2009

MODIFICATA CON:
 Delibera di C.C. n.17364/24 del 21/02/2011 Approvazione POC Tematico-Logistica 2010
 Delibera di C.C. n. 54946/88 del 14/04/2016 Approvazione Variante Adeguamento e semplificazione RUE
 Delibera di C.C. n.207602/128 del 12/12/2017 Approvazione Variante di Rettifica e Adeguamento 2016 al RUE
 Delibera di C.C. n. 148 del 24/09/2019 Approvazione Variante in riduzione 2018 al PSC
 (adottata con Del. C.C. n.222989/156 del 11/12/2018)
 Delibera di C.C. n. 36 del 12/05/2020 Variante di Adeguamento 2019 al RUE

tavola **029**
LE AMMONITE
 Rapporto 1:5000

Sindaco	Fabrizio Matteucci	Responsabile	Arch. Franco Stringa	Resp. ambiente	Dot. Angela Vistoli	Collaboratori:	Arch. Raffaella Bendazzi
Segretario Generale	Dot. Paolo Neri	Coordinatore	Arch. Alberto Mutti	Resp. edilizia	Arch. Flavio Magnani		Arch. Stefania Bertozzi
Assessore Urbanistica	Gabrio Maraldi	Responsabile attività	Arch. Francesca Proni	S.I.T.	Dot. Alessandro Morini		Arch. Paola Bili
CONSULENTI		Arch. Antonio Olivetti	Arch. Leonardo Rossi	Segreteria	Dot. Roberto Zenobi		Arch. Elisa Giunchi
Consulente generale	Prof. Arch. Gianluigi Nigro	Arch. Antonia Tassinari	Francesca Brusi	Comunicazione	Arch. Daniela Giunchi		Arch. Caterina Gramantieri
Collaboratori	Arch. Tiziana Alleni		Federica Proni		Francesca Gordini		Dot. Paolo Minguzzi
Consulente operativo	Arch. Edoardo Preger				Maurizia Passi		
Consulente paesaggio	Arch. Francesco Nigro						

Comune di Ravenna PRG 2003 Regolamento Urbanistico Edilizio tavola **029**

QUADRO D'UNIONE

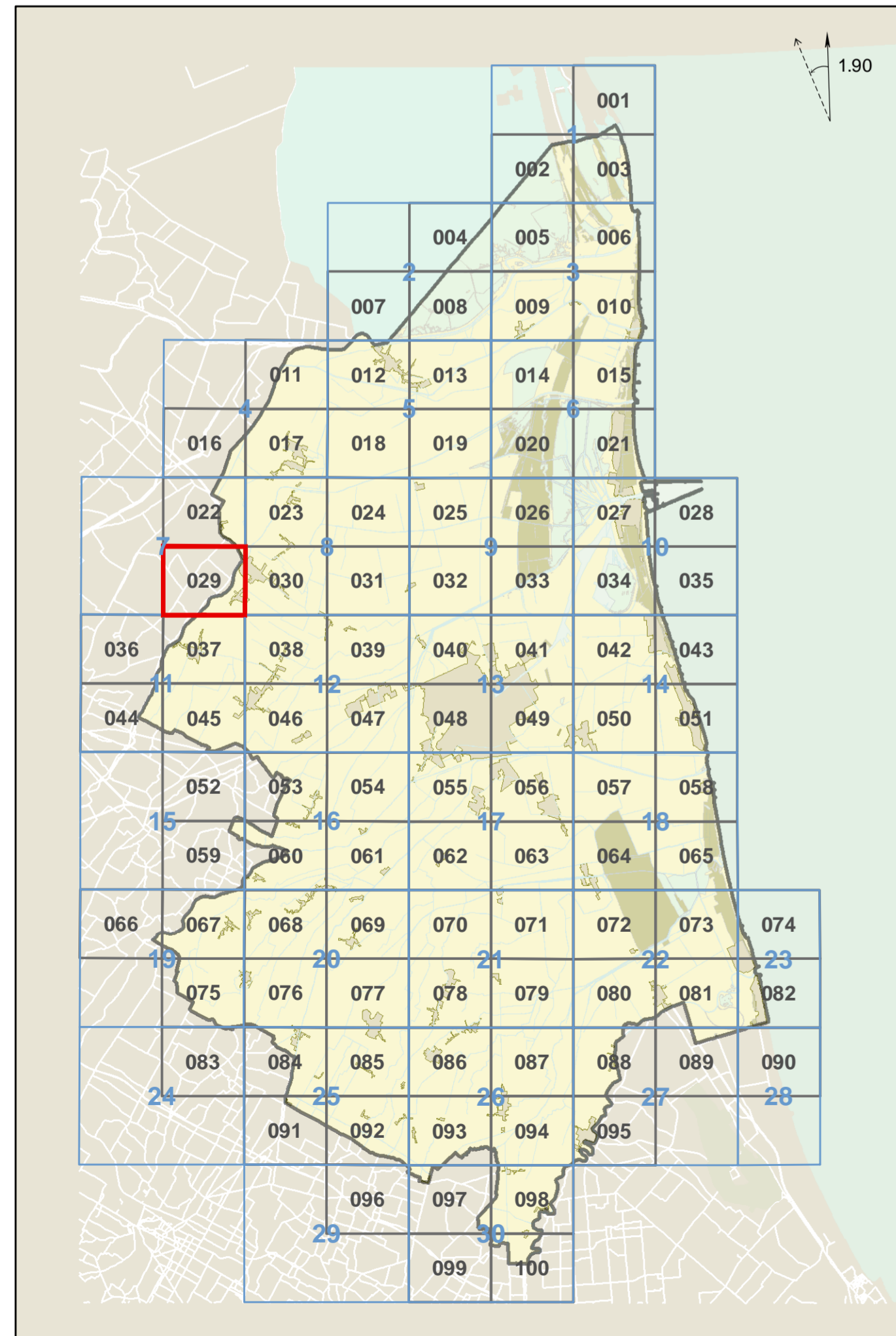

Comune di Ravenna PRG 2003 Regolamento Urbanistico Edilizio tavola **029**

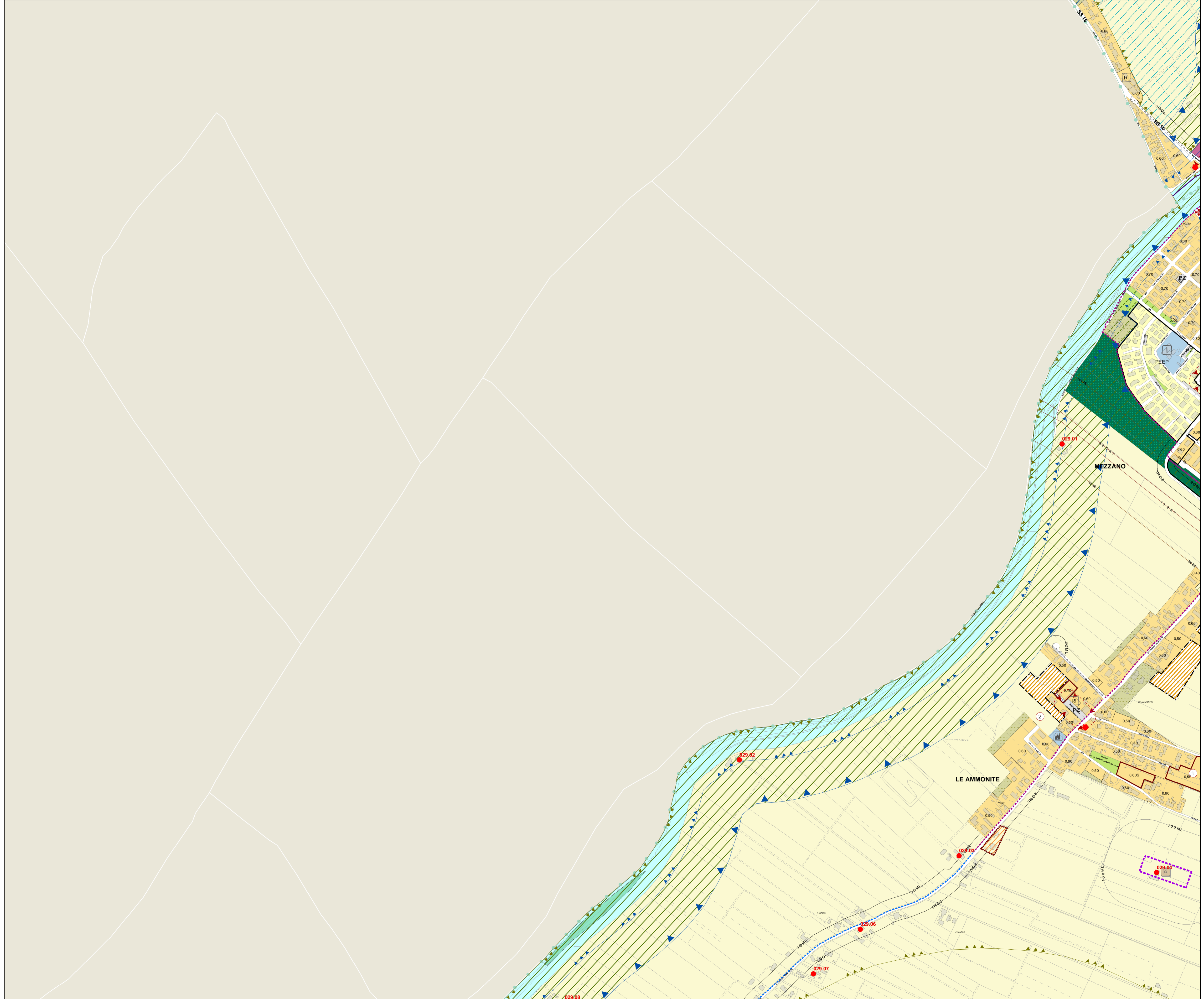

tavola **029**