

# Regolamento Urbanistico Edilizio

## RUE 2 - Regimi normativi della città esistente e del territorio extraurbano

ADOTTATO	il 03/07/08 con Delibera di CC. n.64552/102
APPROVATO	il 28/07/09 con Delibera di CC. n.77035/133
PUBBLICATO	il 26/08/09 sul B.U.R. n° 152/2009

MODIFICATA CON:  
 Delibera di CC n. 54946/88 del 14/04/2016 Approvazione Variante Adeguamento e semplificazione RUE  
 Delibera di CC n. 226274/155 del 11/12/2018 2° POC Modificato Ripubblicato  
 Delibera di C. c. n. 148 del 24/09/2019 Approvazione Variante in riduzione 2018 al PSC  
 (adottata con Del. C.C. n.229899/156 del 11/12/2018)

tavola **060**  
**RAGONE**  
Rapporto 1:5000

Sindaco	Fabrizio Matteucci		
Segretario Generale	Dott. Paolo Neri		
Assessore Urbanistica	Giulio Maraldi		
<b>CONSULENTI</b>			
Consulente generale	Prft. Arch. Gianluigi Nigro		
Collaboratori	Arch. Tiziana Altieri		
Consulente operativo	Arch. Edoardo Prego		
Consulente paesaggio	Arch. Francesco Nigro		
<b>UNITA' DI PROGETTO</b>			
Responsabile	Arch. Franco Stringa	Resp. ambiente	Dott. Angelo Visioli
Collaboratori	Arch. Alberto Mili	Resp. editizia	Arch. Flavio Magagnoli
Responsabile attività	Arch. Francesca Pironi	S.I.T.	Dott. Alessandro Morini
	Arch. Antonio Olivucci		Silvia Casavecchia
	Arch. Leonardo Rossi		Dott. Roberto Zancchi
	Arch. Antonio Tassinari	Segreteria	Giovanna Calasini Minguzzi
	Francesca Brusci		Arch. Daniela Giunchi
Istruttori tecnici	Federica Pironi	Comunicazione	Arch. Caterina Giamberini
			Dott. Paolo Minguzzi

Comune di Ravenna      PRG 2003 Regolamento Urbanistico Edilizio      tavola **060**

QUADRO D'UNIONE

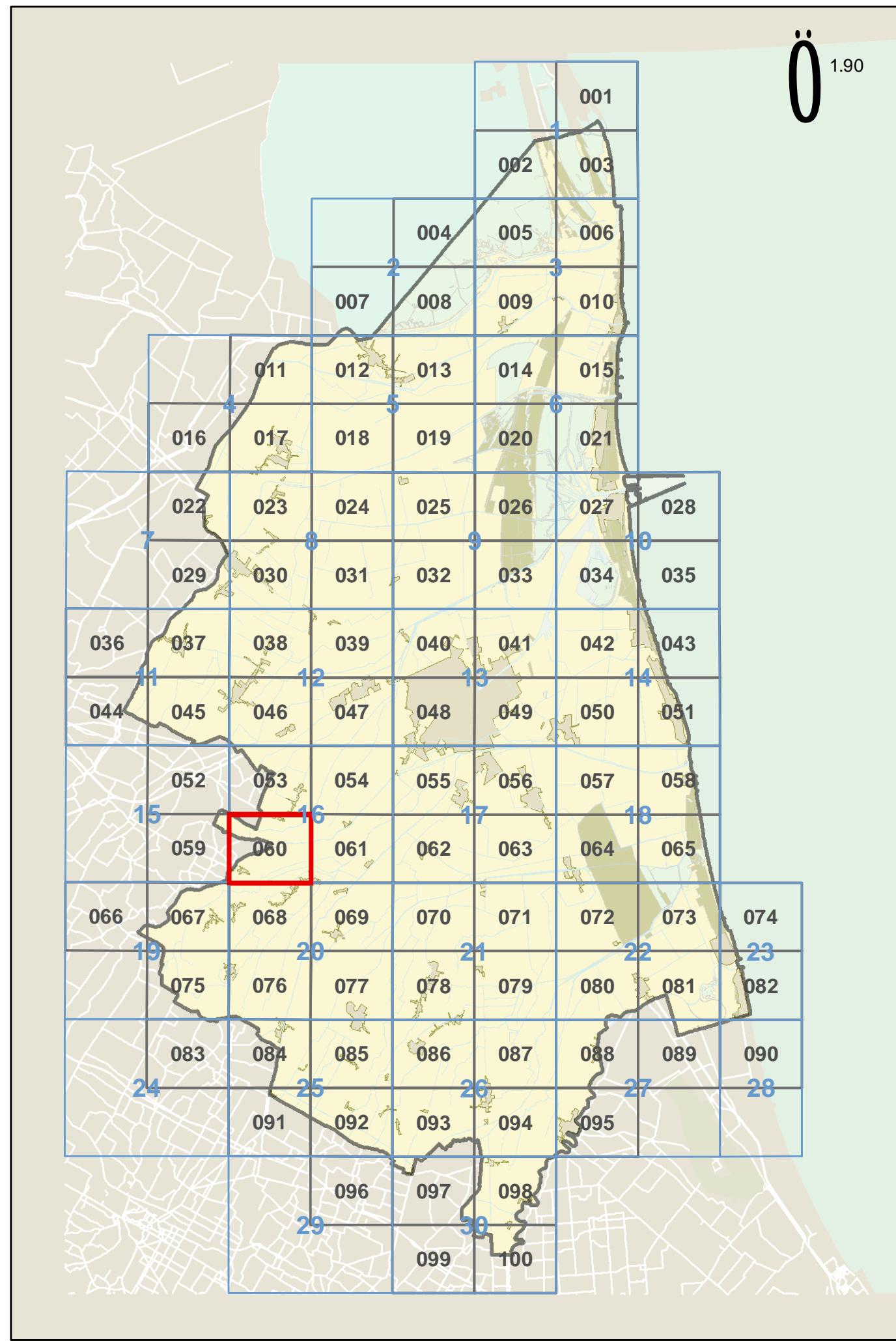

Comune di Ravenna PRG 2003 Regolamento Urbanistico Edilizio tavola **060**

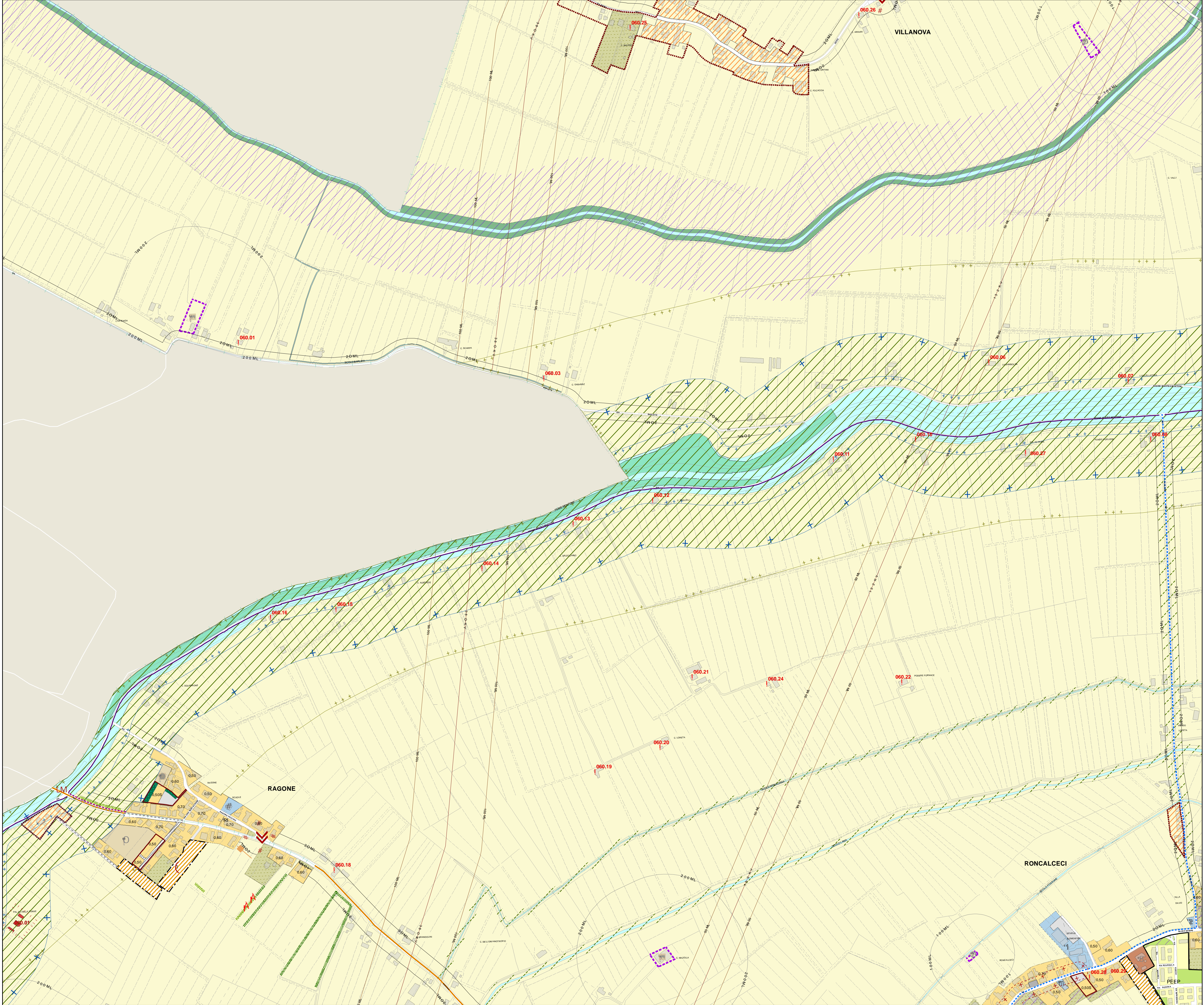

tavola 060  
RAGONE  
500

tavola**060**