Elaborato Gestionale

RUE 10.4

# Regolamento Urbanistico Edilizio

## RUE 10.4 - Overlay Piani stralcio di bacino - Rischio idrogeologico

ADOTTATO con Delibera di CC. n. 103054/79 del 21/07/2015
PUBBLICATO sul B.U.R. n. 213 del 12/08/2015
APPROVATO con Delibera di CC. n. 54946/888 del 14/04/2016
PUBBLICATO sul B.U.R. n. 144 del 18/05/2016

Rapporto 1:60.000


**Sindaco**
Fabrizio Matteucci

**Segretario Generale**
Paolo Neri

**Assessore Urbanistica, Edilizia, Grandi Infrastrutture**
Libero Asioli

**Coordinamento generale:**
Paola Bissi

**Responsabile di procedimento:**
Francesca Proni

**Unità operativa:**
Raffaella Bendazzi
Francesca Brusi
Doriana Casilio
Giovanna Galassi Minguzzi
Franca Gordini
Paolo Minguzzi
Federica Proni
Leonardo Rossi

**Gruppo di lavoro:**
Patrizia Alberici
Gloria Dradi
Flavio Magnani
Angela Vistoli
Roberto Braghini
Rudy Iemmi
Antonia Tassinari
Eugenio Vichi
Maurizio Fabbri
Fausto Mazzesi
Simone Ruffilli
Silvia Ulazzi

**Consulenti Airis srl**
**Coordinatore:**
Camilla Alessi

**Gruppo di lavoro:**
Juri Albertazzi
Irene Bugamelli
Salvatore Giordano
Francesco Mazza
Paola Mingolini
Fabio Montigiani
Francesca Rametta
Gildo Tomassetti




## LEGENDA

### Piano stralcio per il Rischio Idrogeologico - Bacini Regionali Romagnoli
Approvato con Delibera G.R. n.350 del 17/03/03

ASSETTO DELLA RETE IDROGRAFICA

| | | |
|---|---|---|
| | Alveo | Art. 2ter |
| | Aree ad elevata probabilità di esondazione | Art. 3 |
| | Aree a moderata probabilità di esondazione | Art. 4 |
| | Aree di potenziale allagamento | Art. 6 |
| | Distanze di rispetto dai corpi arginali | Art. 10 |

### Piano stralcio per l'Assetto Idrogeologico del Fiume Reno (PSAI)
Approvato con Delibera G.R. n.567 del 07/04/03

| | | |
|---|---|---|
| | Alveo attivo fiume Reno | Art. 15 |
| | Fascia di pertinenza fluviale PFV | Art. 18 |

### Revisione Generale al Piano Stralcio per il Bacino del Torrente Savio (RPTS)
Approvato con Delibera G.R. n.1540 del 18/10/2010

| | | |
|---|---|---|
| | Bacino imbrifero di pianura e pedecollinare (controllo degli apporti d'acqua) | Art. 20 |



RUE 10.4 - Overlay Piani stralcio di bacino - Rischio idrogeologico
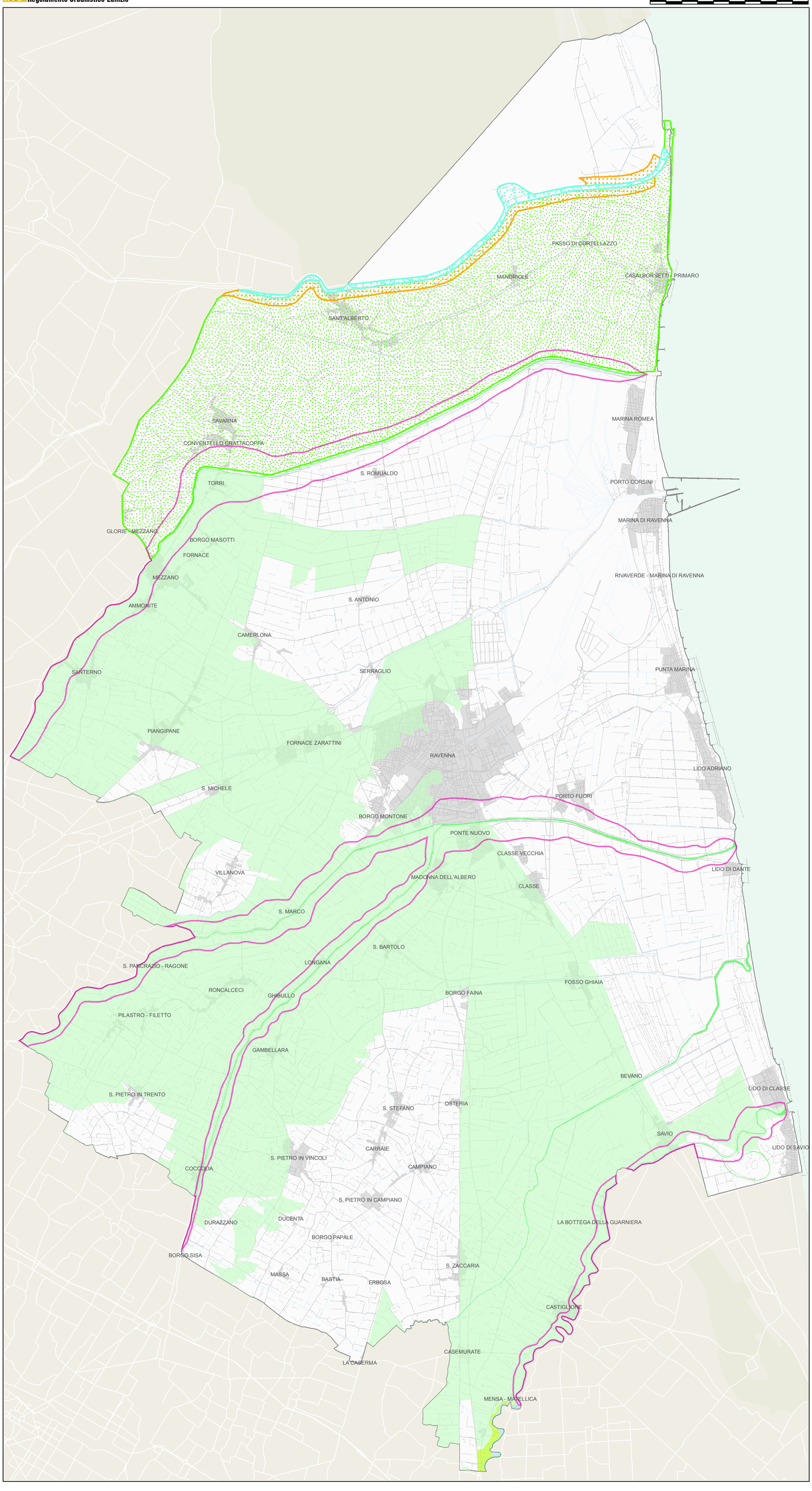
0 Metri 5.000